



การไฟฟ้าส่วนภูมิภาค  
PROVINCIAL ELECTRICITY AUTHORITY

เลขที่ ก.๓.ดบ.(ปบ.)๙๙๗/๒๕๖๔ วันที่ ๓๑ พ.ค. ๒๕๖๔  
 ชื่อผู้รับ นายถกพงษ์ วงษ์พันธ์ท่า ตำแหน่ง อ.ก.ปบ.(ก๓)  
 ชื่อผู้ส่ง นายวณภูมิ บำรุงศรี ตำแหน่ง ร.จก.(ท) รักษาการแทน ผจก.กฟอ.ดบ.

ด้วย กฟอ.เดิมบางนางบวช จะขอตัดไฟเพื่อปฏิบัติงาน ปรับปรุงระบบจำหน่ายตั้งแต่เขาชะโยย ถึงโรงสีดินสุวรรณ ตามแผนผัง  
 ลักษณะแบบ จำนวน ๒ แผ่น ดังนี้

ที่	ฟีดเตอร์	วัน/เดือน/ปี	ตั้งแต่ เวลา	ถึงเวลา	ลักษณะงานที่ ปฏิบัติ/บริเวณ	จาก	ถึง	ผู้ควบคุมงาน
1.	DBA05	19 มิ.ย. 64	08.00 น.	17.00 น.	ปักเสาแรงสูง	DIS.ชั่วคราวเขาชะโยย	DIS.ชั่วคราวข้าง อำเภอเดิมบางฯ	นายสุทธิ นิยม ธรรม
	DBA06	19 มิ.ย. 64	08.00 น.	17.00 น.	ปักเสาแรงสูง	SF6 DBA6S-02 โรงสีนางบวช	SF6 6S-03 หน้า ขนส่ง	086-0589737
2.	DBA05	20 มิ.ย. 64	08.00 น.	17.00 น.	ปักเสาแรงสูง	DIS.ชั่วคราวข้าง อำเภอเดิมบางฯ	SF6 DBA5S-04 ข้าง สนง.ขนส่ง	นายสุทธิ นิยม ธรรม
	DBA06	20 มิ.ย. 64	08.00 น.	17.00 น.	ปักเสาแรงสูง	SF6 DBA6S-02 โรงสีนางบวช	จุดตัด DDE ข้าง สนง.ขนส่งเดิมบางฯ	086-0589737

พื้นที่ที่มีผู้ใช้ไฟได้รับผลกระทบ(ไฟดับ) ม.๒ ต.เขาพระ

ผู้ประสานงานการดับไฟ ชื่อ นายประชุม พลายน้อย ตำแหน่ง ท.ผ.ปบ โทร 081-880-1209

พื้นที่ ที่ขอตัดไฟปฏิบัติงานมีสายเคเบิลใยแก้วนำแสงของ กฟภ. (หากมีโอกาสชำรุด ผศส.กรส.(ก๓) จะไปตรวจสอบก่อนปฏิบัติงาน)

๑.  มีสายเคเบิลใยแก้วนำแสง ๑.๑  มีโอกาสชำรุด ๑.๒  ไม่มีโอกาสชำรุด  
 ๒.  ไม่มีสายเคเบิลใยแก้วนำแสง

สำหรับแผนกควบคุมการจ่ายไฟ (ผคฟ.) กฟภ.๓  
 เรียน อ.ก.ปบ.(ก๓)

ลงชื่อ.....  
 (นายวณภูมิ บำรุงศรี)  
 ตำแหน่ง ร.จก.(ท) รักษาการแทน ผจก.กฟอ.ดบ.

ผคฟ. พิจารณาแล้วเห็นควร

อนุมัติให้ดับไฟตามคำขอชื่อ 1 ฟีดเตอร์ DBA05 ถึง DBA06 จาก DIS ๙๑. เขาชะโยย ถึง DIS ๙๑. ท่าอ่าวเตลย. DBA6S-03  
 ในวันที่ 19 มิ.ย. 64 ตั้งแต่เวลา 08.00 น. ถึง 17.00 น. ตามใบสั่งทำสวิตซ์เลขที่ 786/64

อนุมัติให้ดับไฟตามคำขอชื่อ ฟีดเตอร์ จาก ถึง

ในวันที่ ตั้งแต่เวลา น. ถึง น. ตามใบสั่งทำสวิตซ์เลขที่

พนักงานศูนย์ฯ นาย อดิสรณ์ โอภาสพรประสานงานการขอตัดไฟกับ โทร ๙๕๖๗ ๓๓๓๓

สำหรับผู้อนุมัติ

ที่ ก.๓ กปบ.(คฟ.)  
 เรียน ผจก. กฟอ.ดบ.  
 อ.ก.บข.(ก๓), อ.ก.วว.(ก๓)  
 อนุมัติ และแจ้ง จป. เพื่อตรวจสอบความปลอดภัย  
 พร้อมทั้งลงข้อมูลแจ้งแผนดับไฟลงใน www.pea.co.th

นายอดิสรณ์ โอภาสพร  
 (นายอดิสรณ์ โอภาสพร)  
 อ.ก.บข. นว.๓๗.  
 ขั้นตอนการสวิตซ์ 2 แผ่น  
 แผนผังแนบ 1 แผ่น  
 ผจก. (สถานี.....)  
 เพื่อทราบ และจัดพนักงานเข้าปฏิบัติงานร่วมกับศูนย์ฯ นครปฐม  
 ตั้งแต่วันที่ 19 มิ.ย. 64 ถึง 17 มิ.ย. 64

(นายเลอพงศ์ แก่นจันทร์)  
 รก.ปบ.(ก๓) ปฏิบัติงานแทน อ.ก.ปบ.(ก๓)

## ใบสั่งทำสวิตชิง

1. สถานที่ทำงาน	บ้านเขาพระ				
2. กำหนดวันที่ทำงาน	19 มิ.ย. 64	ระหว่าง	08.00 น.	ถึง	17.00 น.
3. ผู้ขอทำงาน	กฟอ.ดบ.	งานที่ทำ	ปรับปรุงระบบจำหน่าย DBA05,06	ตามใบขอปฏิบัติงาน	786/2564
4. เตรียมการสวิตชิงโดย	นายศักดิ์สิทธิ์ เอี่ยมสะอาด			วันที่	11 มิถุนายน 2564
5. ตรวจสอบสวิตชิงโดย				วันที่	11 มิถุนายน 2564
6. อนุมัติสวิตชิงโดย				วันที่	11 มิถุนายน 2564
7. สั่งทำสวิตชิงโดย	1. นายเพชรรัตน์, นายพิชชา, นายณัฐกาญจน์, นายสามารถ 2. นายนครินทร์, นายอนุสรณ์, นายธนิช, นายมนโชน 3. นายสถาพร, นายมงคล, นายอมร				(กะ1 00.00 น. - 08.00 น.) (กะ2 08.00 น. - 16.00 น.) (กะ3 16.00 น. - 24.00 น.)

ที่	รหัสอุปกรณ์	สภาพอุปกรณ์ ปกติก่อน ดำเนินการ	ดำเนินการ	เวลา	ผู้ดำเนินการ	ผู้สั่งการ	หมายเหตุ
1	ตรวจสอบอุปกรณ์ป้องกันและตัดตอน ก่อนทำการสวิตชิง						
2	DBA05VB-01	"ON" Auto Reclose	"OFF" Auto Reclose		DBA		-
3	DBA06VB-01	"ON" Auto Reclose	"OFF" Auto Reclose		DBA		-
4	DBA05R-01	Normal	Nonreclosing, ALT		ดบ.		R โศกข้าง
5	DBA06R-01	Normal	Nonreclosing, ALT		ดบ.		R โรงสีเกาะแก้ว
6	- ย้ายโหลด DBA05 บางส่วน (โศกข้าง) ไปจ่ายไฟจาก DBA06 (โรงสีเกาะแก้ว)						
7	DBA05S-05	ปลด	สับ		ดบ.		DIS ตลาดนัดโศกข้าง
8	DBA05R-01	สับ	ปลด		ดบ.		R โศกข้าง
9	Sw.Load	สับ	ปลด		ดบ.		DIS DBA05R-01 (R โศกข้าง)
10	- ย้ายโหลด DBA05 บางส่วนไปจ่ายไฟจาก DBA06						
11	DBA05S-04	ปลด	สับ		ดบ.	SCADA	SF6 ช่างขนส่งฯ (ล่าง)
12	DIS ชค. DBA05	สับ	ปลด(ใช้โหลดบัสเตอร์)		ดบ.		DIS ช่างอำเภอฯ
13	- ย้ายโหลด DBA06 บางส่วนไปจ่ายไฟจาก DBA05						
14	DBA05S-08	ปลด	สับ		ดบ.	SCADA	SF6 โรงสีบุญเจริญ
15	DBA06S-03	สับ	ปลด, ล็อคคาน		ดบ.	SCADA	SF6 หน้าขนส่งฯ
16	- เมื่อพร้อมดับไฟปฏิบัติงานเวลา 08.00 น.						
17	DIS ชค. DBA05	สับ	ปลด(ใช้โหลดบัสเตอร์)		ดบ.		DIS เขาชะโงย
18	DBA06S-02	สับ	ปลด, ล็อคคาน		ดบ.		SF6 โรงกลึงฯ
19	แจ้งสถานะพื้นที่ไฟดับให้ผู้ควบคุมงานรับทราบ						
20	แจ้งผู้ควบคุมงาน Test ไฟ Short Ground จุด G1						
21	แจ้งผู้ควบคุมงาน Test ไฟ Short Ground จุด G2						
22	แจ้งผู้ควบคุมงาน Test ไฟ Short Ground จุด G3						
23	แจ้งผู้ควบคุมงาน Test ไฟ Short Ground จุด G4						
24	DBA05VB-01	"OFF" Auto Reclose	"ON" Auto Reclose		DBA		-
25	DBA06VB-01	"OFF" Auto Reclose	"ON" Auto Reclose		DBA		-
26	DBA06R-01	Nonreclosing	Normal		ดบ.		R โรงสีเกาะแก้ว
27	แจ้งผู้ควบคุมงานให้ชุดทำงานปฏิบัติงานได้						

ที่	รหัสอุปกรณ์	สภาพอุปกรณ์ ปกติก่อน ดำเนินการ	ดำเนินการ	เวลา	ผู้ดำเนินการ	ผู้สั่งการ	หมายเหตุ
*** สิ้นสุด Switching ช่วงเช้า ***							
28	เมื่อผู้ควบคุมงานแจ้งชุดทำงานปฏิบัติงานแล้วเสร็จ						
29	แจ้งผู้ควบคุมงาน ปลด Short Ground จุด G1						
30	แจ้งผู้ควบคุมงาน ปลด Short Ground จุด G2						
31	แจ้งผู้ควบคุมงาน ปลด Short Ground จุด G3						
32	แจ้งผู้ควบคุมงาน ปลด Short Ground จุด G4						
33	DBA05VB-01	"ON" Auto Reclose	"OFF" Auto Reclose		DBA		-
34	DBA06VB-01	"ON" Auto Reclose	"OFF" Auto Reclose		DBA		-
35	DBA06R-01	Normal	Nonreclosing		ดบ.		R โรงสีเกาะแก้ว
36	- เมื่อพร้อมจ่ายไฟ						
37	DIS ชค. DBA05	ปลด	สับ		ดบ.		DIS เขาชะโอย
38	DBA06S-02	ปลด, ล็อคคาน	สับ		ดบ.		SF6 โรงกลิ้งฯ
39	- ย้ายโหลด DBA06 บางส่วนกลับจาก DBA05						
40	DBA06S-03	ปลด, ล็อคคาน	สับ		ดบ.	SCADA	SF6 หน้าขนส่งฯ (บน)
41	DBA05S-08	สับ	ปลด		ดบ.	SCADA	SF6 โรงสีบุญเจริญ
42	- ย้ายโหลด DBA05 บางส่วนไปจ่ายไฟจาก DBA06						
43	DIS ชค. DBA05	ปลด	สับ		ดบ.		DIS ข้างอำเภอฯ
44	DBA05S-04	สับ	ปลด		ดบ.	SCADA	SF6 ข้างขนส่งฯ (ล่าง)
45	- ย้ายโหลด DBA05 บางส่วน (โคกช้าง) กลับจาก DBA06 (โรงสีเกาะแก้ว)						
46	Sw.Load	ปลด	สับ		ดบ.		DIS DBA05R-01 (R โคกช้าง)
47	DBA05R-01	ปลด	สับ คง Nonreclosing, ALT		ดบ.		R โคกช้าง
48	DBA05S-05	สับ	ปลด(ใช้โหลดบัสเตอร์)		ดบ.		DIS ตลาดนัดโคกช้าง
49	DBA05VB-01	"OFF" Auto Reclose	"ON" Auto Reclose		DBA		-
50	DBA06VB-01	"OFF" Auto Reclose	"ON" Auto Reclose		DBA		-
51	DBA05R-01	Nonreclosing, ALT	Normal		ดบ.		R โคกช้าง
52	DBA06R-01	Nonreclosing, ALT	Normal		ดบ.		R โรงสีเกาะแก้ว
*** สิ้นสุด Switching ทั้งหมด ***							

แผ่นที่ 1

แผนผัง Single line Diagram แสดงพื้นที่ที่ดับไฟ เพื่องานปรับปรุงระบบจำหน่าย  
 วงจร DBA05 บริเวณ DIS ชั่วคราว เขาชะโยย ถึง DIS ชั่วคราว อำเภอเดิมบาง

วงจร DBA06 บริเวณ SF6 DBA06S-02 โรงกลึง เขาชะโยย ถึง SF6 DBA06S-03 ชนส่งเดิมบาง

วันเสาร์ที่ 19 มิถุนายน 2564 ตั้งแต่เวลา 08.00 - 17.00 น.

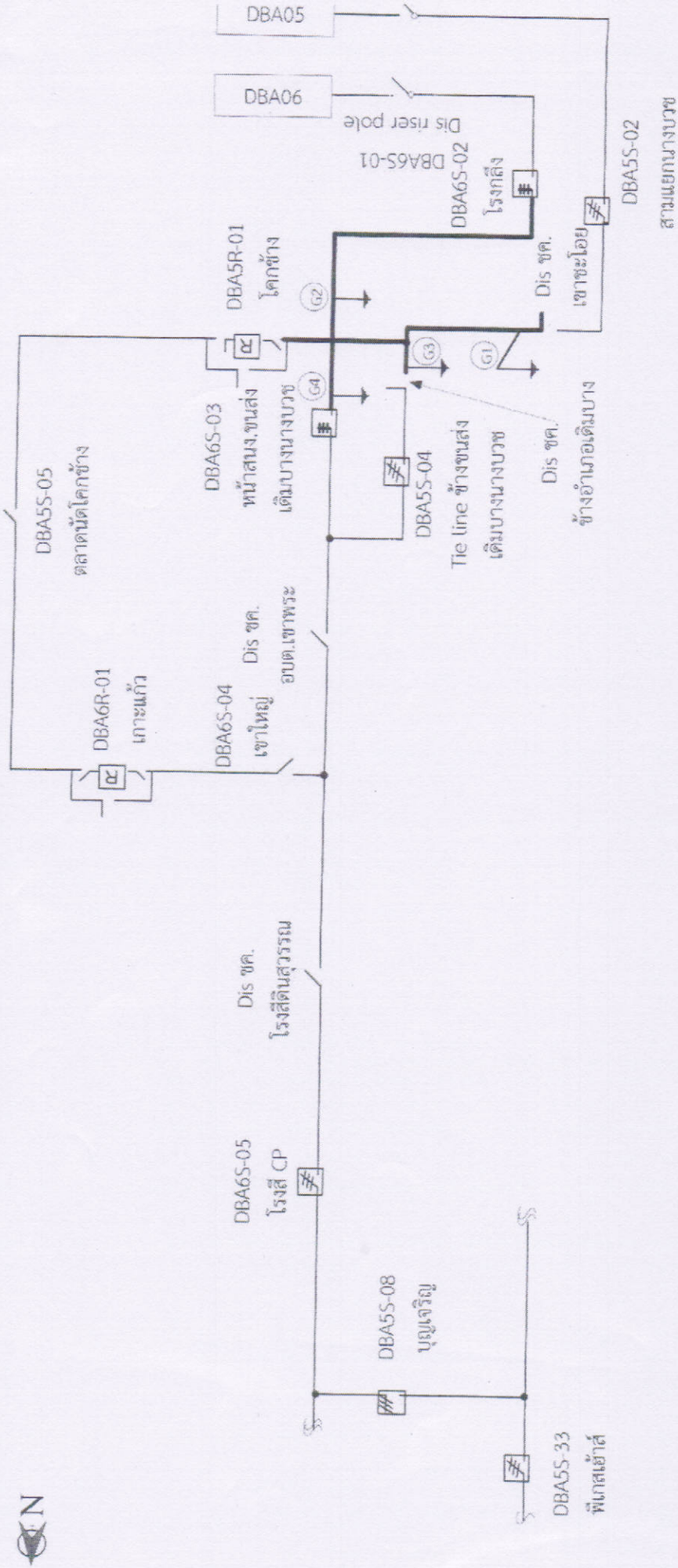

1. วันเสาร์ที่ 19 มิถุนายน 2564 ตั้งแต่เวลา 08.00 - 17.00 น.  
 ดับไฟ ปฏิบัติเพื่องานปรับปรุงระบบจำหน่าย  
 หมายเหตุ - บริเวณที่ขอตัดไฟปฏิบัติงาน